



RINNOVO CONSIGLIO 2024

ISTRUZIONE PER LA CIFRATURA DEI DOCUMENTI

PREREQUISITI

- Lettore e dispositivo di firma digitale
- Software Firma4NG o altro software simile.

*La procedura illustrata si riferisce a **Firma4NG** (disponibile qui https://id.infocamere.it/documentazione/it/software_di_firma.html in versione gratuita), ma il processo logico è in linea di principio adattabile ad eventuali altri software utilizzati per la crittografia. Maggiori informazioni su installazione ed utilizzo del software sono disponibili allo stesso indirizzo.*

1. Scaricare il certificato pubblico di cifratura

Dopo aver installato il software di cifratura, scaricare il certificato pubblico di cifratura - pubblicato sul sito della Camera di Commercio di Cosenza nella sezione Rinnovo Organi 2024 - e salvarlo in una cartella sul proprio PC.

Dopo averlo salvato, verificare che il file abbia estensione .cer cliccandoci sopra con il tasto destro del mouse e selezionando **Proprietà**.

2. Aprire Firma4NG

- Avviare il software Infocamere Firma4NG
- Cliccare sul box **Applicazioni**



- Cliccare sul box **Cifra**





- Selezionare il file da cifrare che è già stato firmato digitalmente (formato .p7m CADES)

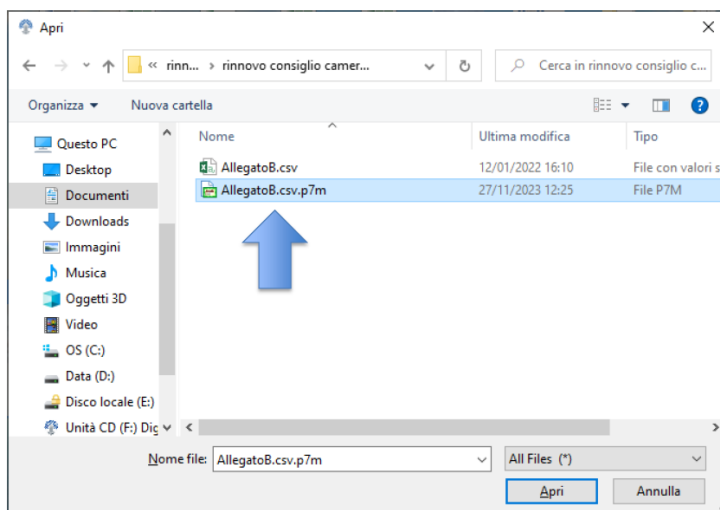

- Cliccare sul pulsante Importa da File

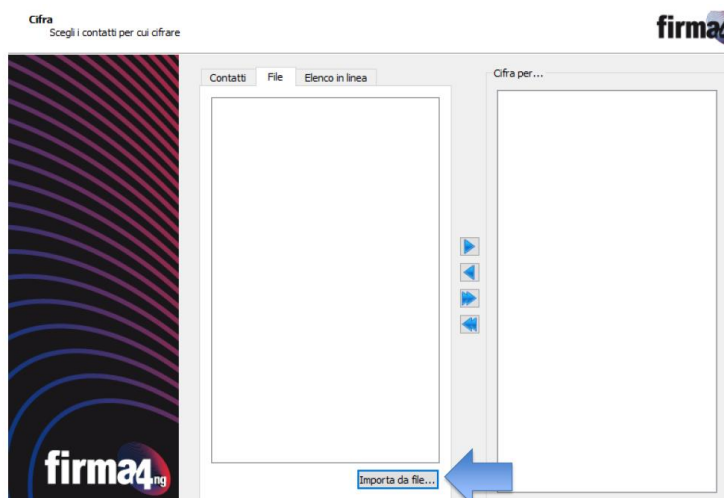

- Selezionare il certificato di cifratura .cer

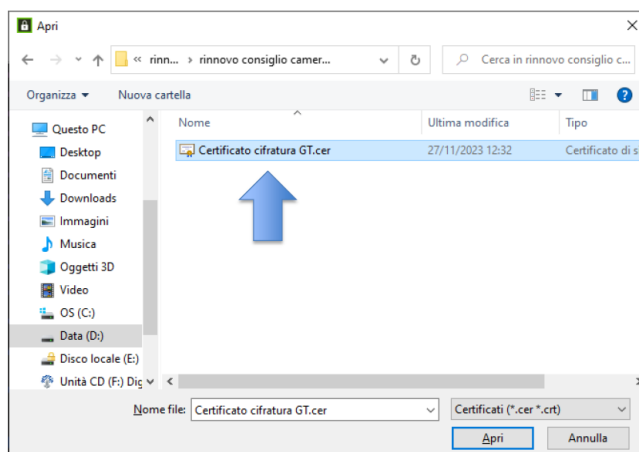



- Cliccare sul pulsante **Aggiungi** e spostare il certificato nel box "Cifra per..."

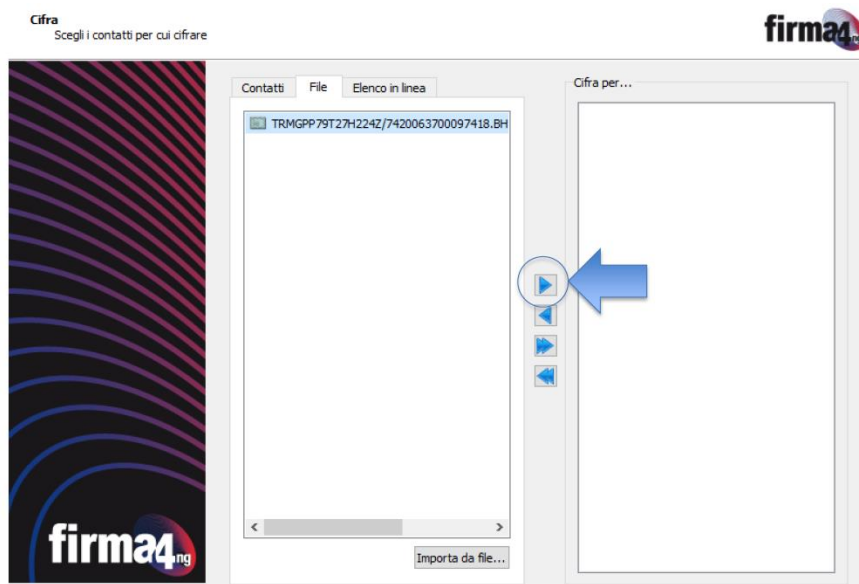

- Cliccare sul pulsante **Avanti**

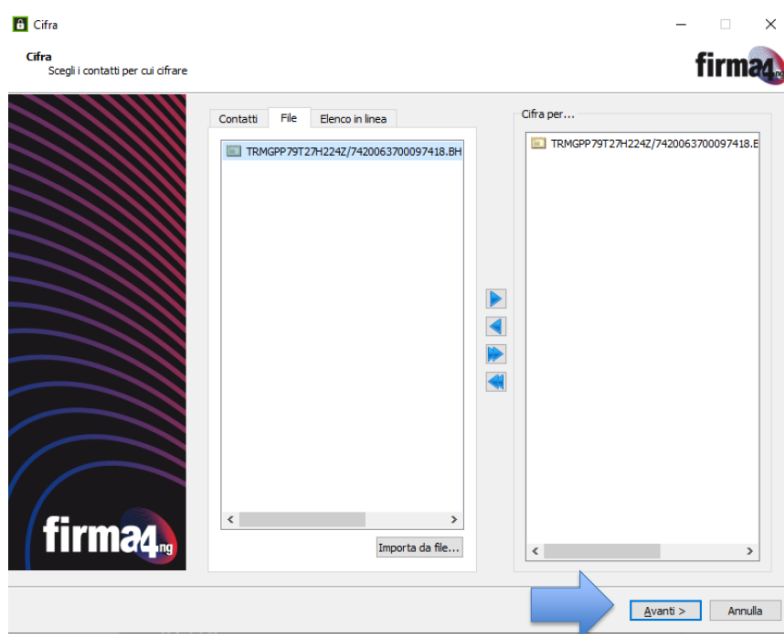



- Cliccare nuovamente sul pulsante "Avanti"

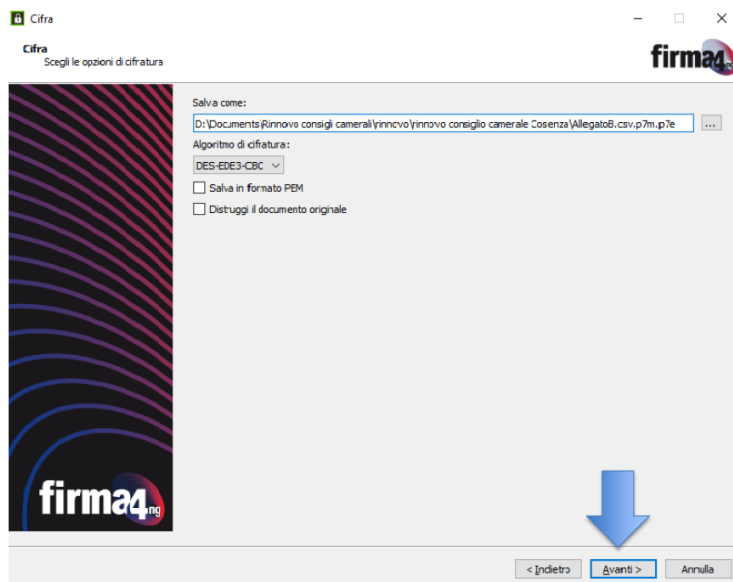

L'operazione di cifratura si è conclusa positivamente, cliccare sul pulsante **Termina**. Il software indica il percorso in cui è stato salvato il file cifrato: **AllegatoB.csv.p7m.p7e**

Identica procedura si applica al file **AllegatoB.pdf** ottenendo al termine della procedura di firma e cifratura il file **AllegatoB.pdf.p7m.p7e**

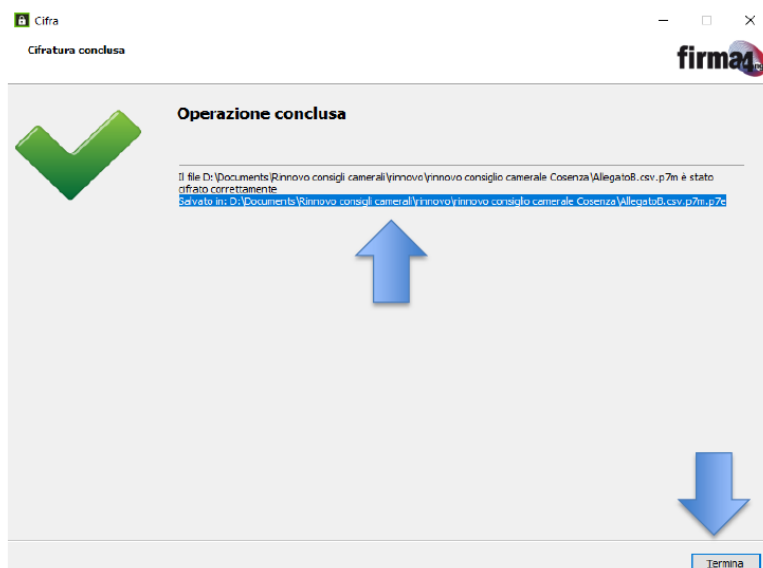

Copia dei file su dispositivo non riscrivibile e consegna alla Camera di Commercio



1. Copia dei file con estensione .p7e su dispositivo non riscrivibile
2. Invio/consegna del dispositivo non riscrivibile alla Camera di Commercio secondo le indicazioni della Camera.

